



Lessico
Cruciverba - Anagrammi

15 novembre 2014
Livello A

Da quale dottore?

1. Completa il cruciverba.

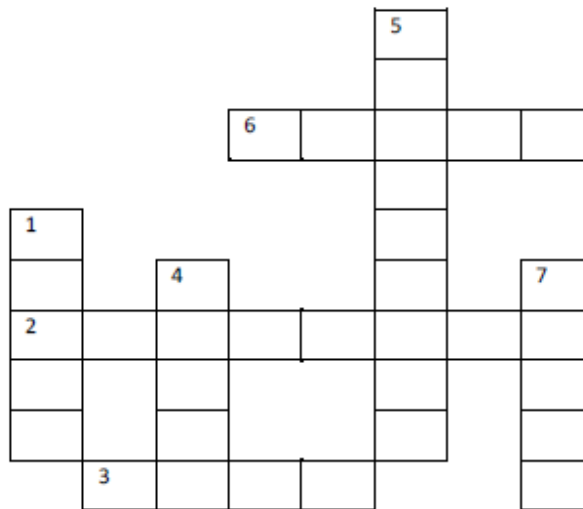

1. È rosso e fa rima con «amore».



2. Oggi Roberto ha mal di....

5. Il Sig. Ventura si è fatto male al....



6. Questi sono i....



3. Grazie a lui possiamo sentire i profumi e.... gli odori!!!!



4. Oggi Luisa ha mal di....

7. È il rivestimento più esterno del corpo. Il modo di dire “Non sto più nella _ _ _ _ _” significa essere molto felici o impazienti.



2. Da chi vado se....

Risolvi gli anagrammi e trova il nome del medico che cura questi problemi.

1. Lo specialista dei denti:

DASTINTE: _ ■ _ _ _ _ _

2. Se hai problemi al ginocchio puoi andare dall'...

OPREDICOTO: _ _ ■ _ _ _ _ _

3. Chi ha problemi alla pelle va dal...

TREMALOGODO: _ ■ _ _ _ _ _

4. Il dottore dei bambini è il...

PERADITA: _ _ _ ■ _ _ _ _

5. Cura il mal di gola e il mal di orecchie:

ORNIOTO: _ _ _ _ _ ■ _

6. Lo specialista del cuore (muscolo):

ARCOLODIGO: _ ■ _ _ _ _ _

7. Lo specialista del cuore (sentimento):

PLOSCIOGO: _ _ ■ _ _ _ _ _

8. Se ho un problema agli occhi vado dall'...

CUSTIOLA: ■ _ _ _ _ _

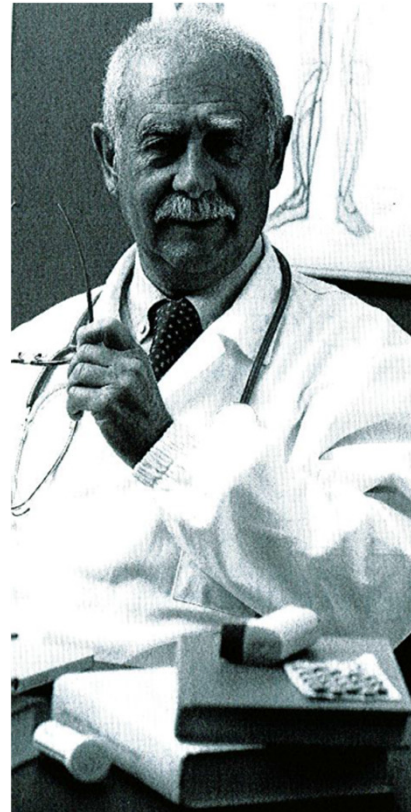

E come si chiama il dottore degli animali? (Puoi aiutarti con le lettere in grigio).

V _ _ _ R _ _ _ R _ _