

Lessico

Informazioni stradali

1a mp3 T46 **Ascolto 1.** Scrivi in quale dialogo hai sentito nominare questi edifici. Scrivi il nome degli edifici.

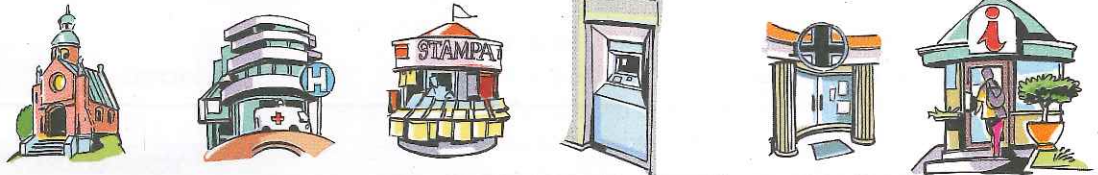

Dialogo n.		1			
Nome					



1b mp3 T46 **Ascolto 2.** Completa le frasi. Poi associa i disegni alle frasi.

di fronte / davanti / accanto / vicino / in mezzo / in fondo

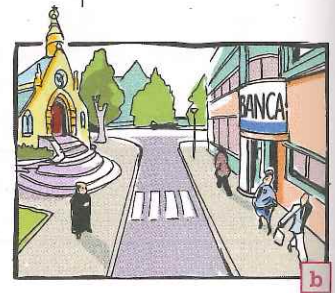
- 1 La fermata per l'ospedale è _____ all'edicola.
- 2 Il bar tabacchi è _____ alla farmacia.
- 3 Il bancomat _____ al museo non funziona.
- 4 C'è un'altra banca _____ alla chiesa.
- 5 La piazza del mercato è _____ alla strada.
- 6 L'ufficio informazioni è _____ alla piazza.



1c mp3 T46 **Ascolto 3.** Completa la tabella con le espressioni per chiedere informazioni stradali.

	formale (Lei) 	informale (tu) 
1 stabilire un contatto / richiamare l'attenzione		
2 chiedere dove si trova un posto		
3 chiedere conferma del posto		

1d Questo o quello?



Che cosa indica questo?
E quello?

questo = _____ a chi parla
quello = _____ da chi parla

Qual è il gesto che accompagna questo? E quello?

1e In coppia. Fate dei dialoghi come nell'esempio. Cambiate le parti in nero. Poi ripetete gli stessi dialoghi con il tu.

- es.**
- Scusi, è questo l'ufficio postale?
 - No, questo è l'ufficio informazioni.
 - Ah, allora mi sa dire dov'è l'ufficio postale?
 - Sì, è quello in fondo a questa strada, in piazza Mazzini.

- 1 la fermata del 7 – la fermata del 19 – più avanti, vicino all'edicola
- 2 il Ristorante da Franco – il Ristorante da Mimmo – in fondo alla strada
- 3 la Banca Popolare – la Banca d'Italia – 50 metri più avanti
- 4 l'entrata dell'università – l'entrata della biblioteca – di fronte al Museo di arte moderna

1f In coppia. Lo studente B va in Appendice (p. 131). Per completare la cartina chiedete a turno al vostro compagno dove sono questi edifici.

- es.**
- Scusa, sai dov'è l'ufficio postale?
 - È in via Tosi, di fronte alla fermata dell'autobus.

- 1 l'ufficio postale
- 2 la chiesa di S. Carlo
- 3 la farmacia
- 4 l'Hotel S. Marco
- 5 la fermata dell'autobus n. 5
- 6 il Bar Sport

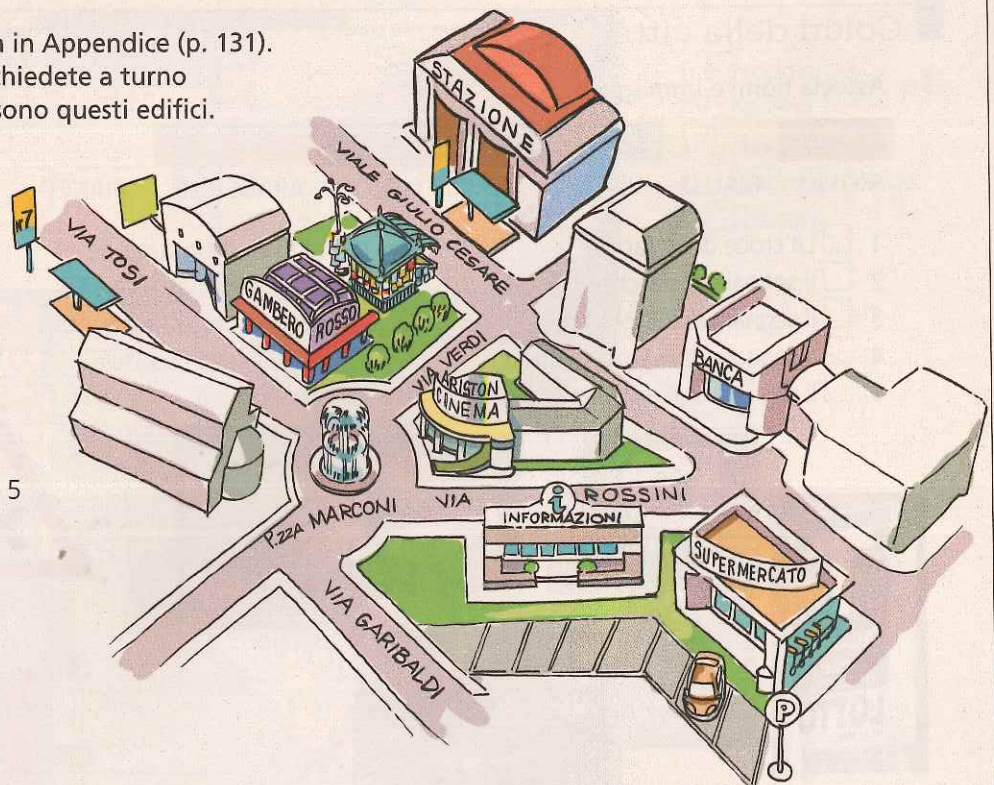

E4, 5, 6

Unità 05

Lessico es. 1f, p. 101

Chiedi al tuo compagno dove sono questi edifici.

- 1 la stazione
- 2 il cinema Ariston
- 3 il ristorante Gambero Rosso
- 4 la fermata dell'autobus n. 7
- 5 il supermercato
- 6 l'edicola

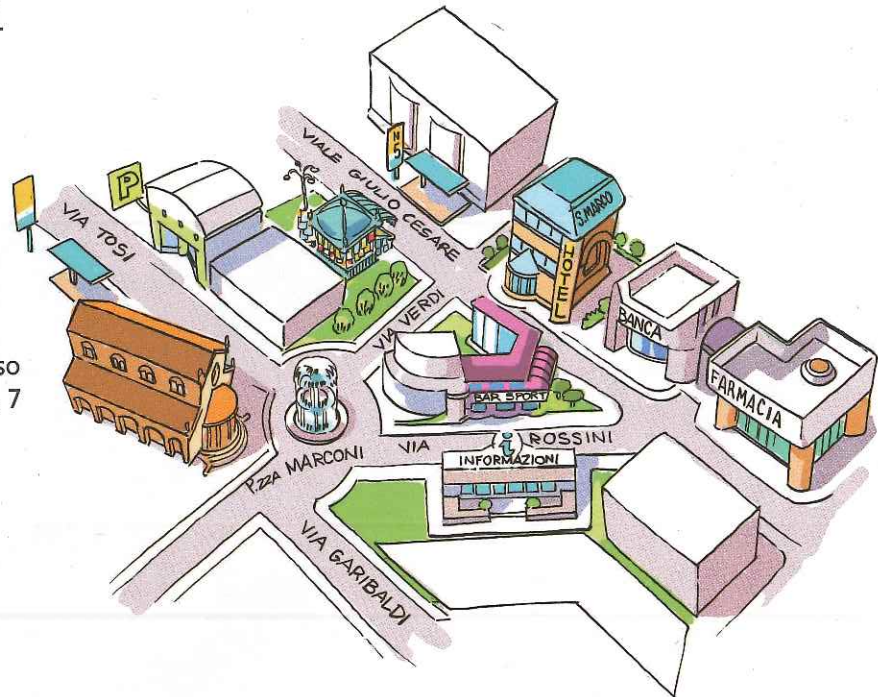

Grammatica es. 3g, p. 109

ANDARE	TROVARE	CERCARE	PRENDERE	PERDERE	ESSERE
VENIRE	CHIEDERE	USCIRE	ENTRARE	NASCERE	LAVARSI
PARLARE	COMPRARE	ASPETTARE	FINIRE	SAPERE	ARRIVARE

Verbi di movimento

2a Associa il verbo al disegno.



1 _____ 2 _____



3 _____

- attraversare /
- salire /
- scendere /
- girare /
- andare dritto



4 _____



5 _____

2b Completa con i verbi dell'esercizio 2a.

- Scusi, mi sa dire la strada per andare alla stazione?
- Allora, deve (1) _____ sull'autobus n. 7 e (2) _____ in piazza Mascagni, alla terza fermata. Deve (3) _____ la piazza e (4) _____ fino al primo incrocio. Lì deve (5) _____ a destra e prendere viale Indipendenza. In fondo c'è la stazione.
- Ah, è un po' difficile. Provo a ripetere. Salgo

sull'autobus n. 7 e (6) _____ alla terza fermata. (7) _____ Piazza Mascagni, (8) _____ fino al primo incrocio poi (9) _____ a sinistra...

- No. Attenzione. A destra, non a sinistra!
- Ah, sì. (10) _____ a destra, poi prendo viale Indipendenza e in fondo a questo viale c'è la stazione.
- Esatto.
- Grazie mille!
- Prego.

Colori della città

3a Associa nomi e immagini.



ROSSO GIALLO VERDE NERO BLU ARANCIONE BIANCO

- | | |
|---|---|
| 1 <input type="checkbox"/> La croce della farmacia | 6 <input type="checkbox"/> Il segnale della stazione |
| 2 <input type="checkbox"/> Il segnale di parcheggio | 7 <input type="checkbox"/> L'insegna del tabaccaio |
| 3 <input type="checkbox"/> Il segnale di incrocio | 8 <input type="checkbox"/> L'insegna dell'ufficio postale |
| 4 <input type="checkbox"/> Il segnale di divieto di sosta | 9 <input type="checkbox"/> Il segnale dell'ospedale |
| 5 <input type="checkbox"/> Il segnale dell'autostrada | 10 <input type="checkbox"/> L'autobus |



3b In coppia. A turno domandate e rispondete come nell'esempio.

- es. ■ È bianca e nera. Che cos'è?
- È l'insegna del tabaccaio!

Quanto ci vuole?

4a **mp3 T47 Ascolto.** Scrivi quali sono le espressioni usate nel dialogo per chiedere:

1 quanto è distante un luogo

2 quanto tempo è necessario per andare a...

Quali sono le espressioni usate per rispondere?

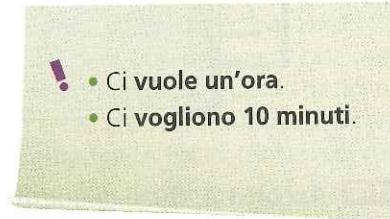

4b In coppia. Chiedi al tuo compagno quanto sono lontani questi luoghi dalla scuola.

- es. ■ È lontana da qui **casa tua?**
 ■ No, **ci vogliono 5 minuti.**
 ■ Sì, **ci vuole un'ora.**

- 1 la banca
- 2 l'ufficio postale
- 3 la biblioteca
- 4 la piscina

- 5 il cinema
- 6 la fermata dell'autobus
- 7 il parcheggio

E8, 9

L'appartamento

5a **Prima di ascoltare.** Associa i nomi con le stanze nel disegno.
 Conosci il nome di alcuni mobili?

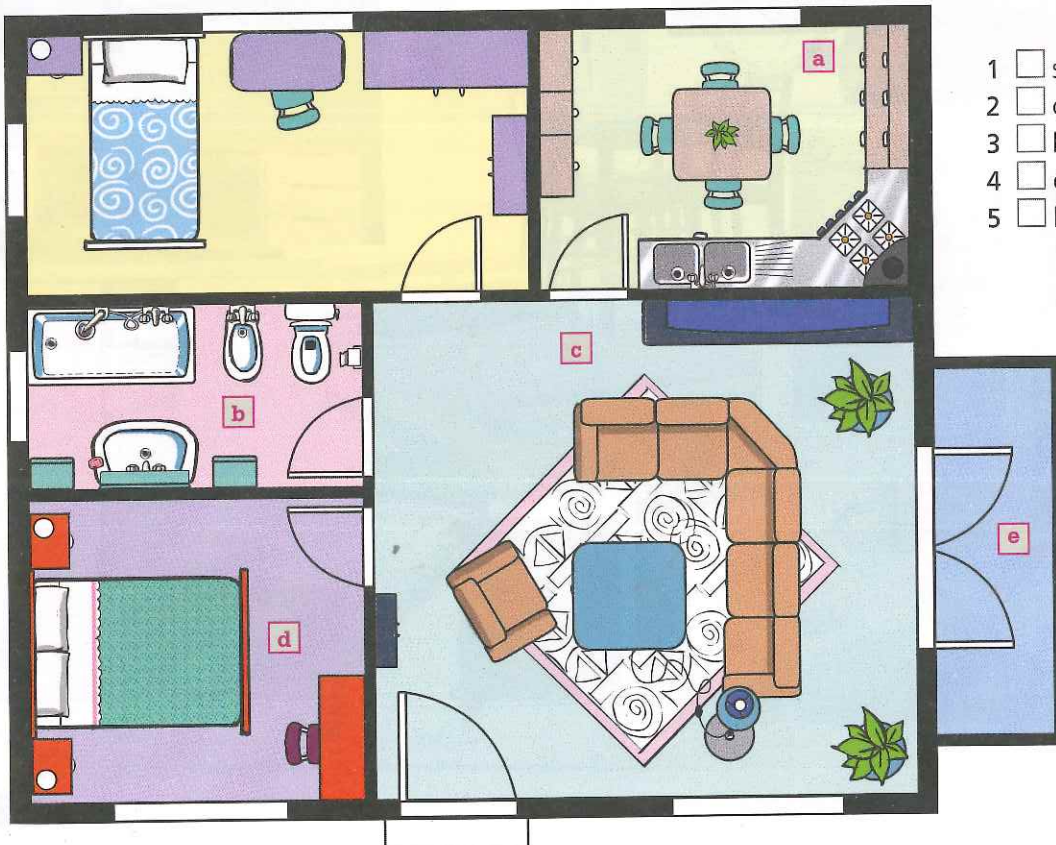

- 1 soggiorno
- 2 cucina
- 3 bagno
- 4 camera da letto
- 5 balcone